



bad-nauheim.de/buergerservice/abfallentsorgung

METODE ZA ODLAGANJE ZA KUĆNI OTPAD



BAD NAUHEIM
Die Gesundheitsstadt



Za sva Vaša pitanja nazovite:

KUR- UND SERVICEBETRIEB

Hohe Straße 19, 61231 Bad Nauheim
☎ 06032-9281-0, 📠 06032-9281-20

FACHDIENSTLEITER

Johannes Herold, ☎ 06032-9281-41
✉ johannes.herold@bad-nauheim.de

ÖFFNUNGSZEITEN:

Mo. bis Fr. 08:00 Uhr bis 12:00 Uhr
Mo. bis Do. 13:00 Uhr bis 16:00 Uhr

ANSPRECHPARTNER

Wilfried Biermann, ☎ 06032-9281-40
✉ wilfried.biermann@bad-nauheim.de

Ovaj letak izrađen je u suradnji između gradova Friedberg i Bad Nauheim.

Učestvujte i Vi, dragi stanari ! Ovdje ćete naći kratak pregled načina uklanjanja otpada u Bad Nauheim. Pomozite nam time što ćete svoj otpad odložiti u odgovarajuću kantu.

RAZDVAJANJE OTPADA JE JEDNOSTAVNO

bad-nauheim.de/buergerservice/abfallentsorgung

KANTA ZA OBIČAN KUĆNI
OTPAD

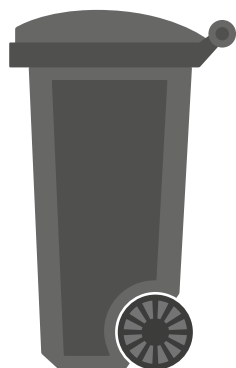

KANTA ZA PAPIR



KANTA ZA BIO-OTPAD
(AKO POSTOJI)



ZUTA VRECA



KABASTI OTPAD

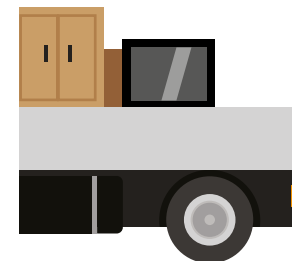

KONTEJNER ZA STAKLO

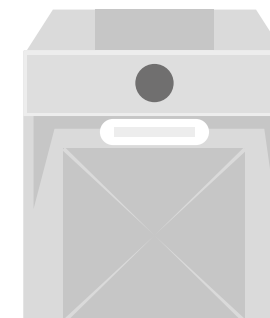

U ovu kantu spada neiskoristivi kućni otpad



higijenski papir, salвете, porculan, keramika, žarulje, vrećice iz usisavača za prašinu, pelene, ostaci tapeta, audio i video kazete, pijesak i prostirke za mačke i druge kućne životinje



Električni aparati se ne smiju bacati u kantu za obične otpatke.

Čist papir i karton pripadaju u kantu za papir.

karton, kartonska ambalaža, novine, časopisi, katalozi, ambalaža od ljepenke, papir za pisanje i papir za računala, mape od ljepenke, knjige, prazne vrećice za šećer i brašno

Zaprljani papir, ostaci tapeta i kartoni u kojima su bili zapakirani napici ne pripadaju u kantu za papir.

U kantu za bio-otpad se sakupljaju organski otpaci, koji se potom u postrojenju za kompostiranje mogu preraditi u kompost.

cvijeće, vrtni otpad, ostaci od obroka (također i kuhani), talog od kave, iskorištena filter kava i čaj, kore od voća i povrća

Savjeti: Mokar i bio-otpad intenzivnog mirisa zavijte, prije no što ga bacite, u novinski papir. Pokošenu travu prvo ostavite da se prosuši.

U žuta vreća spadaju svi prodajni omoti, koji su sa Zelena Točka označeni.

Prazne konzerve, Aluminijски omotači i folije Prazne plastične vrećice i folije, Kartonska ambalaža za pića i mlijeko, Ambalaža od stiropora

U ove spremnike ne bacamo primjerice: Staklo, papir, drvo, baterije, električne uređaje, staru robu, rasvjetna tijela

Kabasti otpad su predmeti iz Vašeg domaćinstva, koji zbog svoje veličine, težine ili količine ne mogu stati u kantu za običan kućni otpad.

Spermüllservice: Kur- und Servicebetrieb Bad Nauheim

Problematicni otpad, kao što su boje, lakovi, kemikalije, možete predati kamionu za prijevoz problematicnog otpada tzv. „Umweltbrummi“.

Boce sa zelenom točkom se razdvajaju po boji i pripadaju u kontejner za staklo.

boce, staklenke, staklo u boji pripada u zeleno staklo

Prozorsko staklo, ogledala i žarulje pripadaju u kantu za običan kućni otpad.